

DOKinform PDFappender

Flexible Bearbeitung von PDF Dokumenten im ELO-Archiv

NEU Unterstützung für ELO JavaClient 9

Anwendungsbeispiel

Mit DOKinform[®] PDFappender fügen Sie zwei oder mehr PDF Dokumente direkt im ELO Archiv zusammen.

Je nach gewünschtem Ergebnis werden die Seiten eines neuen PDF Dokumentes mit einem in ELO archivierten PDF Dokument verschmolzen. Sie entscheiden ob die neuen Seiten hinter die letzte Seite oder vor die erste Seite des Archivdokumentes eingefügt werden.

Dabei wird automatisch eine neue Version des archivierten Dokumentes erstellt. Dadurch können Sie jederzeit die Originalfassung zweifelsfrei wieder herstellen.

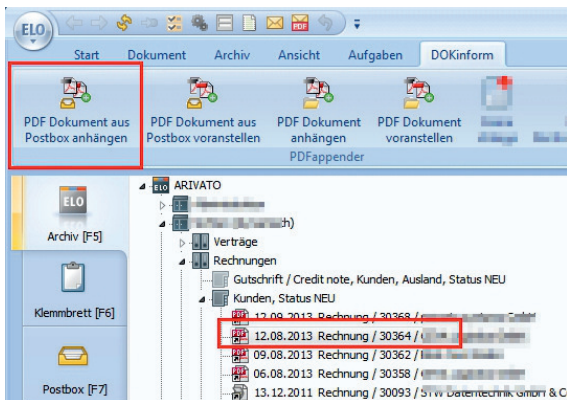

Das neue PDF Dokument kann direkt aus der ELO-Postbox genommen werden. Nach der Verschmelzung mit dem Archivdokument wird das Dokument aus der Postbox gelöscht. Alternativ kann das neue PDF Dokument auch aus einem frei wählbaren Ordner als Kopie übernommen werden.

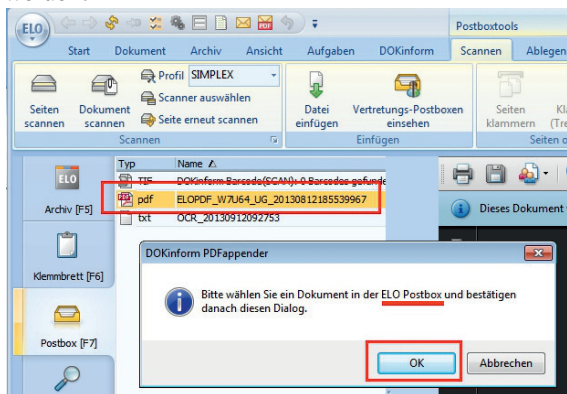

Nutzen und Vorteile

- Schnelle Ergänzung von archivierten PDF Dokumenten
- Anfügen von weiteren Seiten vor/hinter dem Dokument
- Automatische Versionierung in ELO
- Nahtlose Integration in ELO-Oberfläche
- Kein Schulungsaufwand, sofort nutzbar

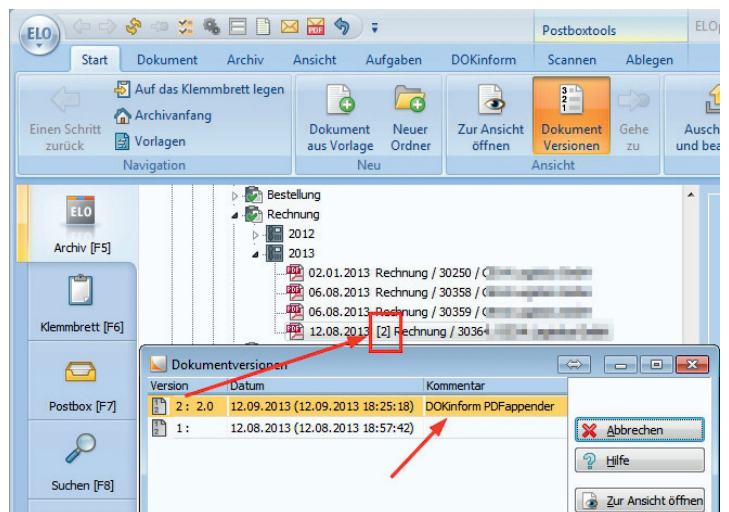

Integration in ELO

DOKinform[®] PDFappender wird über ein Setupprogramm direkt auf dem PC oder zentral auf dem Server installiert.

ELOprofessional/ELOenterprise (Windows / Java Client)

Die Integration in ELO erfolgt über das ELO_START Script bzw. das PDFappender.JS Script. Jede Betriebsart kann einer eigenen Schaltfläche zugeordnet werden. Die Schaltflächen können über Anwendergruppen flexibel bestimmten Anwendern zugewiesen werden.

ELOoffice

Die Integration in ELO erfolgt manuell; die einzelnen Schaltflächen werden in bestehende Funktionsgruppen eingefügt. Ein eigenes „Ribbon“ ist hier nicht möglich.

Warenzeichen: ELOenterprise, ELOprofessional und ELOoffice sind eingetragene Warenzeichen der ELO Digital Office GmbH. Microsoft Windows, Microsoft Office, Microsoft Word, Microsoft Excel, Microsoft PowerPoint und Microsoft Outlook sind eingetragene Warenzeichen der Microsoft Corporation. Andere Produktnamen werden nur zur Identifikation der Produkte verwendet und können eingetragene Warenzeichen/Marken der jeweiligen Hersteller sein.

DOKinform Produkte erhalten Sie bei:

www.dokinform.de

www.dokinform.com

[info\[at\]dokinform.de](mailto:info[at]dokinform.de)